Schale mit Kerzen-Schwimmschiffchen

Anleitung № 2239

Schwierigkeitsgrad: Fortgeschritten

Arbeitszeit: 5 Stunden
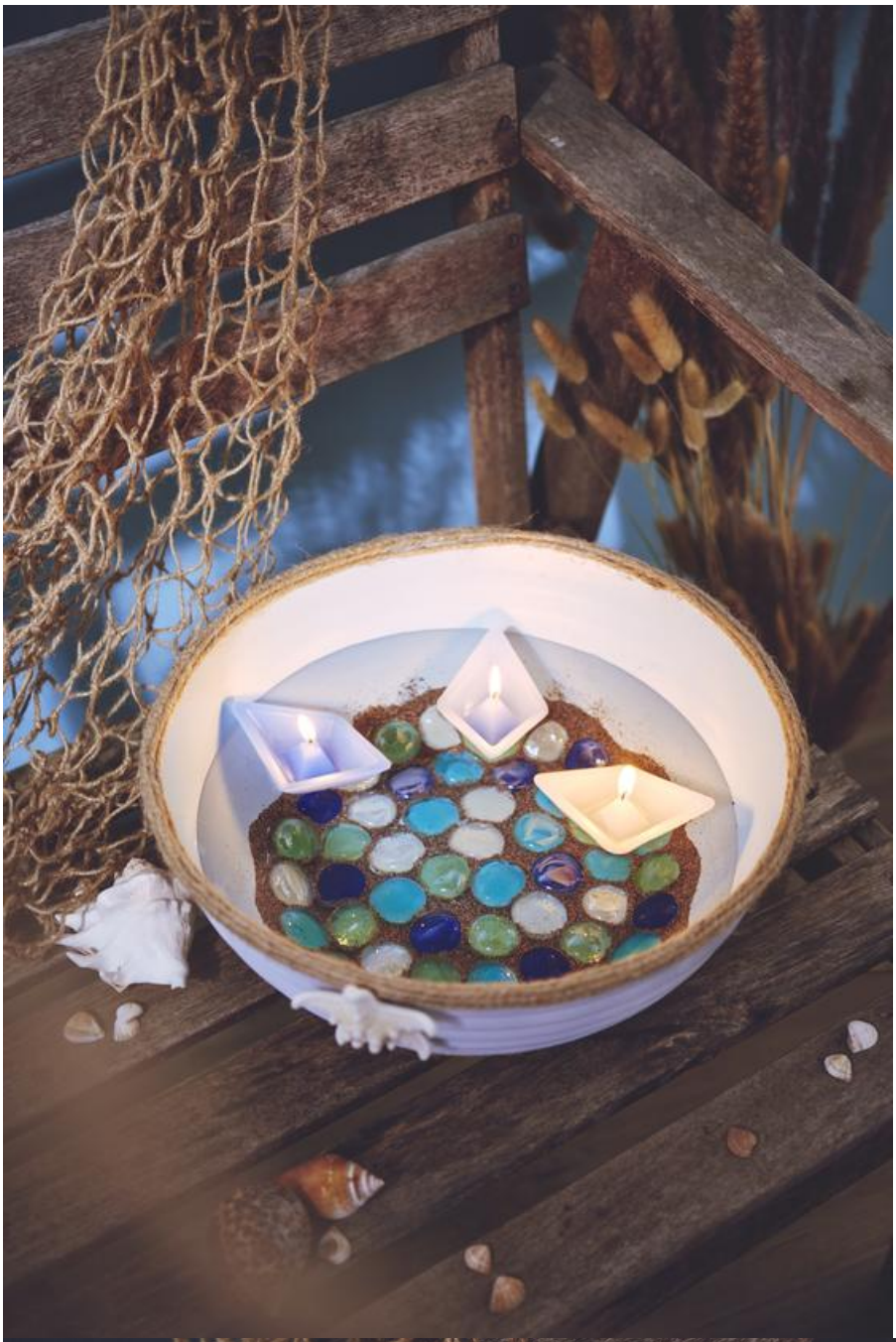
Unser kleiner **Teich** lässt sich hervorragend auf dem Balkon oder der Terrasse dekorieren. Abends können dann noch zusätzlich die **kleinen Schiffchen**, die als **Kerzen** gegossen sind, angezündet werden und machen ein behagliches Licht.